

FACOLTÀ VALDESE DI TEOLOGIA

Via Pietro Cossa 42 - 00193 ROMA

Tel. 06 32 07 055

Fax. 06 32 01 040

Sito Internet: www.facoltavaldese.org

e-mail: segreteria@facoltavaldese.org

Antico Testamento:

Prof. Daniele GARRONE (Decano)

Nuovo Testamento:

Prof. Yann REDALIÉ

Storia del cristianesimo:

Prof. Lothar VOGEL

Teologia sistematica:

Prof. Fulvio FERRARIO

Teologia pratica:

Prof. Ermanno GENRE

I Semestre:

9 ottobre 2010 - 4 febbraio 2011

II Semestre:

28 febbraio – 4 giugno 2011

Sessioni d'esame:

febbraio-giugno-ottobre

Vacanze:

22 dicembre 2010 – 7 gennaio 2011 (Natale)

5 – 27 febbraio 2011 (intersemestre)

21 aprile – 1 maggio 2011 (Pasqua)

Convitto. *Direttrice:* Sig.ra Katharina ERNI (*fino al 30 ottobre 2010*)

Tel. 06 36 11 649 (lu-ve, h. 9-13)

E-mail: convitto@facoltavaldese.org

Tel. Convitto-studenti: 06 32 04 504

Biblioteca, Via Pietro Cossa 44

Tel. 06 32 04 768

e-mail: biblioteca@facoltavaldese.org

Rivista *Protestantesimo*

Redazione, Via Pietro Cossa 42

Tel. 06 32 07 055

e-mail: protestantesimo@facoltavaldese.org

Laurea in Scienze Bibliche e Teologiche.

Coordinatore: Dr. Roberto BOTTAZZI

Tel. 06-32 07 049

e-mail: segreteria@facoltavaldese.org

Facoltà Valdese di Teologia

LAUREA IN TEOLOGIA

LAUREA SPECIALISTICA IN TEOLOGIA

Programma dei corsi

AA.2010-2011

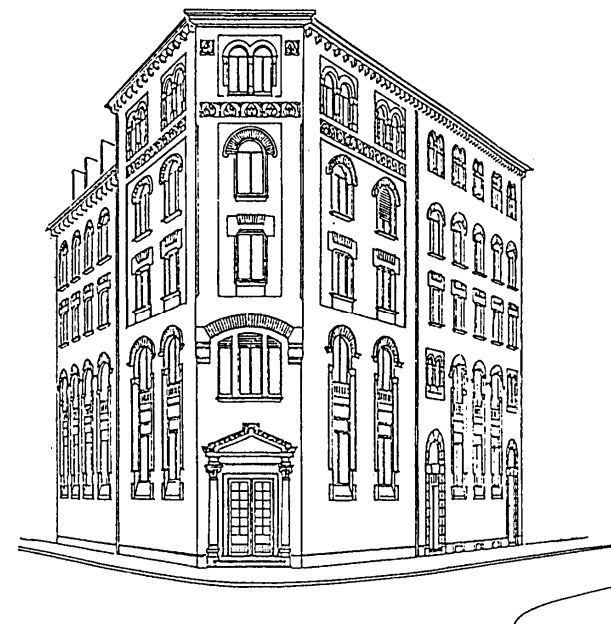

CATTEDRA DI ANTICO TESTAMENTO \ Prof. Daniele GARRONE

Introduzione all'Antico Testamento	[L ₁ \ 7CFU] 5 h. settimanali <i>Introduzione allo studio della Bibbia ebraica</i>
Teologia dell'Antico Testamento	[L _{2,3} \ 4CFU; M _{1,2} \ 5 CFU] 2 h. settimanali <i>Peccato e perdono nella Bibbia ebraica</i>
<i>Dalla Bibbia ebraica al peccato originale</i>	[M _{1,2} \ CFU] 12 h. complessive Seminaro
Ebraico II	[L ₂ \ 4CFU] 2 h. settimanale <i>Lettura ed analisi di passi scelti: dalla Regola di Qumran e dalla Mishnah</i>

Dr. Laura PROVERA

Ebraico biblico I	[L ₁ \ 7 CFU] 4 h. settimanali
-------------------	---

CATTEDRA DI NUOVO TESTAMENTO \ Prof. Yann REDALIE'

Egesi	[L _{2,3} \ 3 CFU] 2 h. settimanali <i>Passi scelti del Vangelo di Giovanni</i>
	[M _{1,2} \ 5 CFU] 2 h. settimanali <i>Metodologia e Ricerche esegetiche sui testi della scuola giovannea</i>
Greco II	[L _{1,2} \ 4 CFU] 1 h. settimanale <i>Lettura di testi del NT e dintorni</i>

Prof. François BOVON (Harvard)	[L _{1,2,3} M _{1,2} \ 1 CFU] 6 h. 11-14 gennaio 2011 <i>Roma, il Nuovo Testamento e dintorni</i>
--------------------------------	--

Prof. Luca DE SANTIS

Greco I	[7 CFU] 3 h. settimanali, corso propedeutico, attivato se necessario <i>Morfologia e sintassi per la lettura del NT</i>
---------	--

CATTEDRA DI STORIA DEL CRISTIANESIMO \ Prof. Lothar VOGEL

Storia del cristianesimo moderno e contemporaneo I	[L _{1,2,3} \ 3 CFU] 2 h. settimanali Corso
<i>Le chiese evangeliche italiane e il Risorgimento</i>	[L _{1,2,3} \ 4 CFU] 2 h. settimanali Seminaro
<i>Approfondimento del ruolo del protestantesimo nel Risorgimento</i>	[M _{1,2} \ 5 CFU] 2 h. settimanali Seminaro

Fonti sul protestantesimo in Italia I	[M _{1,2} \ 2 CFU] 1 h. settimanale Corso
---------------------------------------	--

CATTEDRA DI TEOLOGIA SISTEMATICA—Prof. Fulvio FERRARIO

Ecumenica I	[L _{1,2} \ 2 CFU] 2 h. settimanali Corso: <i>Temi e problemi del dialogo ecumenico.</i>
Etica I	[L _{1,2} \ 3 CFU] 2 h. settimanali Corso: <i>Strutture fondamentali dell'etica teologica</i>
Dogmatica	[L ₃ \ 6 CFU] 4 h. settimanali Corso: <i>Attualità e limiti dei dogmi cristologici</i>
	[M _{1,2} \ 6 CFU] 4 h. settimanali Corso: <i>Strutture del dogma cristologico</i>

Prof. Elmar Sallman (Pontificio Ateneo S. Anselmo)	[M _{1,2} \ 2 CFU] di tre giorni, <i>date da definire</i> Seminaro intensivo: Anselmo d'Aosta, <i>Cur Deus homo?</i>
--	---

Dr. Sara DIACO

Filosofia	[3 CFU] 2 h. settimanali, corso propedeutico, attivato se necessario <i>Momenti della storia del pensiero filosofico</i>
-----------	---

CATTEDRA DI TEOLOGIA PRATICA—Prof. Ermanno GENRE

Omiletica	[L _{1,2} \ 3CFU] 2 h. settimanali Proseminario
	[L ₁ \ 1CFU ; L _{2,3} M _{1,2} \ 2 CFU] 1 h. settimanale Seminaro interdisciplinare
Diaconia	[L _{1,2,3} \ 2 CFU] 2 h. settimanali Corso: <i>Tempi, luoghi e figure dell'azione diaconale della chiesa nell'Italia evangelica di ieri e di oggi</i>
Dr. Marco DAVITE	
Omiletica	[L _{1,2} \ 2 CFU] 6 incontri di due ore Laboratorio di dizione
Prof. Mario MIEGGE	[M _{1,2} \ 2CFU] lezioni in blocchi di 12 ore complessive Corso: <i>Vocazione e lavoro: quale presente, quale futuro?</i>

CATTEDRA DI ANTICO TESTAMENTO—Prof. Daniele GARRONE *in congedo di studio*

Egesi dell'Antico Testamento	[L _{2,3} \ 4 CFU ; M _{1,2} \ 5 CFU]
Prof. Jean Louis SKA (Pontificio Istituto Biblico)	
<i>Testi scelti del ciclo di Abramo (Gn 12-25)</i>	marzo 2011 \ 12 h. complessive
Prof. Imtraud FISCHER (Graz)	
<i>Donne dell'Antico testamento</i>	5-9 maggio 2011 \ 12 h. complessive
Dr. Eric Noffke	
<i>Abramo nella letteratura medio-giudaica</i>	aprile-maggio 2011 [M _{1,2}] 8 h. complessive Seminaro
Dr. Laura PROVERA	
Ebraico biblico I	[L ₁ \ 7 CFU] 4 h. settimanali

CATTEDRA DI NUOVO TESTAMENTO—Prof. Yann REDALIE'

Introduzione al Nuovo Testamento	[L ₁ , 7 CFU] 5 h. settimanali
Teologia al Nuovo testamento	[L _{2,3} \ 4 CFU] 2 h. settimanali Corso: <i>L'etica del Nuovo testamento</i>
	[M _{1,2} \ 5 CFU] 3 h. settimanali Seminaro: <i>Etica e motivazione teologica nel Nuovo Testamento</i>
Greco II	[L _{1,2} \ 4 CFU] 1 h. settimanale <i>Letture di testi del NT e dintorni</i>
Prof. Luca DE SANTIS	
Greco I	[7 CFU] 3 h. settimanali, corso propedeutico, attivato se necessario <i>Morfologia e sintassi per la lettura del NT</i>

CATTEDRA DI STORIA DEL CRISTIANESIMO—Prof. Lothar VOGEL

Storia del cristianesimo moderno e contemporaneo II	[L _{1,2,3} \ 3 CFU] 2 h. settimanali 4 Corso
<i>Le chiese di fronte al Fascismo e al Nazionalsocialismo</i>	[L _{1,2,3} \ 4 CFU] 2 h. settimanali Seminaro

Approfondimenti sul rapporto fra Cristianesimo e Fascismo/ Nazionalsocialismo [M_{1,2} \ 5 CFU] 2 h. settimanali
Seminaro

Fonti sul protestantesimo in Italia II [M_{1,2} \ 2 CFU] 1 h. settimanale
Corso

CATTEDRA DI TEOLOGIA SISTEMATICA—Prof. Fulvio FERRARIO

Ecumenica II	[L ₃ M _{1,2} \ 3 CFU] 2 h. settimanali Corso: <i>Il ministero ecclesiastico come problema ecumenico</i>
Etica II	[L ₃ \ 3 CFU ; M _{1,2} \ 5 CFU] 2 h. settimanali Corso: <i>La II tesi di Barmen come paradigma per un'etica teologica</i>
Storia della teologia	[L _{1,2} \ 3 CFU] 2 h. settimanali Corso: <i>La teologia antica e medievale. Lineamenti fondamentali</i>
Prof. Alberto BONDOLFI (Losanna)	[M _{1,2} \ 2 CFU] <i>date da definire</i> Seminaro intensivo: <i>Temi attuali del dibattito bioetico</i>
Dr. Sara DIACO	
Filosofia	[3 CFU] 2 h. settimanali, corso propedeutico, attivato se necessario <i>Momenti della storia del pensiero filosofico</i>

CATTEDRA DI TEOLOGIA PRATICA—Prof. Ermanno GENRE

Omiletica	[L ₁ \ 1CFU ; L _{2,3} M _{1,2} \ 2 CFU] 1 h. settimanale Seminaro interdisciplinare
Teologia pastorale	[L _{1,2,3} \ 3 CFU] 2 h. settimanali Corso: <i>Temi e luoghi dell'accompagnamento pastorale in una cultura postmoderna</i>
	[L ₃ \ 3 CFU] 2 h. settimanali Seminaro: <i>Quando la teologia pastorale si lascia interrogare dalla bioetica</i>
	[M _{1,2} \ 2 CFU] orario da definire Seminaro: <i>Interrogativi etici e pastorali nel fine vita: analisi di casi</i>
Dr. Emanuele FIUME	[L _{1,2,3} M _{1,2} \ 3 CFU] 1 h. settimanale Corso: <i>Introduzione all'innologia protestante</i>